

Ushuaia, 25 de noviembre de 2021

## Solicitud de Cotización N.º 23 / 2021. –

Nota de Pedido N.º 23 /2021

Sector: PLANTA L.F.M.

Nombre o Razón Social del Proponente: .....  
 Domicilio: ..... Localidad: ..... Código Postal:.....  
 C.U.I.T: ..... Teléfono: .....  
 Correo Electrónico: .....

Observaciones: El precio deberá ser valor Neto de la mercadería. En caso de contar con servicio de entrega puerta a puerta, discriminar el valor del flete. La cotización deberá realizarse sin considerar el I.V.A. según ley 19.640. Si el proveedor se encuentra domiciliado en Territorio Aduanero General deberá emitir Facturas E, en caso de encontrarse en A.A.E. Tierra del Fuego podrá emitir Facturas A sin IVA o C. Presentación de Presupuesto: [compras@labfindelmundo.com.ar](mailto:compras@labfindelmundo.com.ar) o Vito Dumas 178. Vencido el plazo, la falta de respuesta se lo considerara negativa a cotizar. –

Reng.	Descripción	Cantidad	Precio Unit.	Importe
1	<b>Lockers de dos puertas (10 para vestuario n°7 en plano y 10 para vestuario n°8). Ver Anexo I adjunto.</b> Elaborados con materiales con características sanitarias que sean de fácil limpieza y sanitizables.	20	.....	.....
>>				
2	<b>Bancos que posean en la parte inferior el espacio adecuado para el guardado de calzado de calle y de planta. (1 para vestuario n°7, 1 vestuario n°8 y 1 vestuario n°6). Ver Anexo I adjunto.</b> Elaborados con materiales con características sanitarias que sean de fácil limpieza y sanitizables.	3	.....	.....
>>				

**TOTAL** : .....

En letras: .....

Observaciones: **ACLARAR SI INCLUYE TRANSPORTE HASTA USHUAIA.**

Incluye Flete                      **SI**    **NO**

.....  
Firma y Sello Responsable

\* Los precios deberán expresarse hasta dos decimales. -

**Recepción de Ofertas hasta:** Hasta las 14hs del día 01/12/2021  
**Condición de Pago:** 50% ANTICIPADO, 50% RESTANTE A LA ENTREGA.  
**Plazo de Entrega:** A CONVENIR  
**Lugar de Entrega:** VITO DUMAS 178, USHUAIA – TIERRA DEL FUEGO  
**Validez de la Oferta:** TREINTA (30) DIAS  
**Consultas técnicas:** [maput@labfindelmundo.com.ar](mailto:maput@labfindelmundo.com.ar), [mmolina@labfindelmundo.com.ar](mailto:mmolina@labfindelmundo.com.ar)  
**Visitas Técnicas:** De Lunes a Viernes de 8 a 16hs. Las mismas deberán realizarse antes de la fecha límite de presentación de ofertas.

# ANEXO I

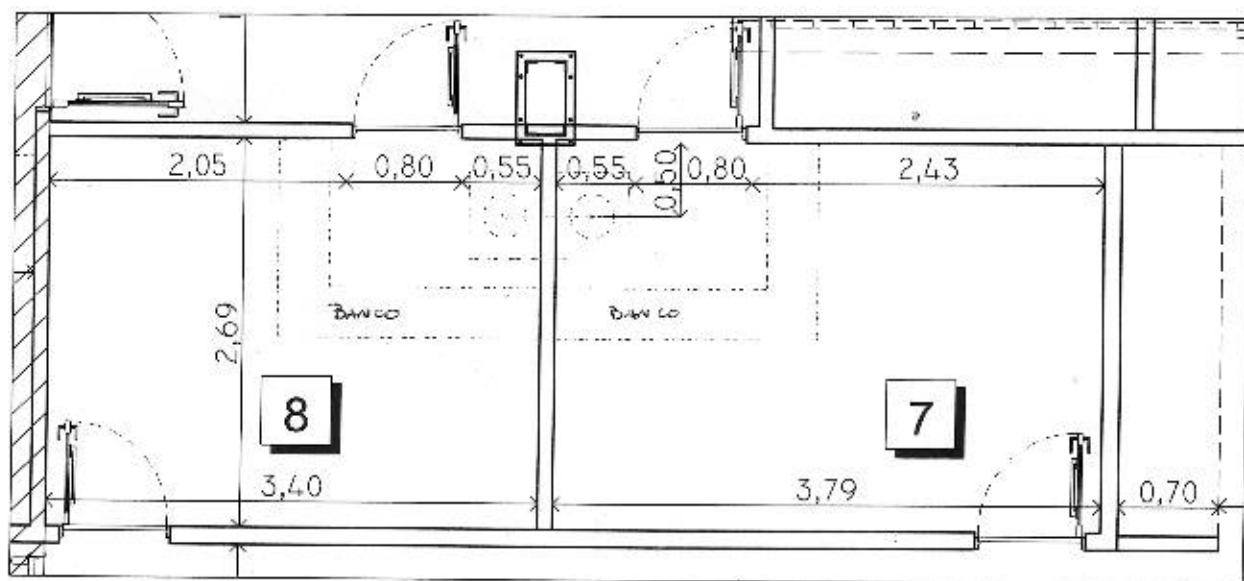

## VESTUARIOS PARA PERSONAL SECTOR DEPOSITO

